LUGARES INTELIGENTES

CÂMERA OLLI SMART EASY

OLLI-CAM-002

Imagens ilustrativas

Manual de uso

Por favor, leia o manual de uso antes de utilizar o produto.

1 Baixe o aplicativo

Busque por "Olli" na loja de apps ou escaneie o QR Code abaixo e instale o aplicativo.

Se você está utilizando pela primeira vez, toque no botão “Faça seu cadastro” para criar uma conta. Caso você já tenha cadastro, toque no botão “Entre na sua conta”.

2 Introdução ao produto

As câmeras inteligentes da Olli permitem que você as instale em locais estratégicos e acompanhe as gravações diretamente pelo aplicativo. Com elas, você fica sabendo dos principais eventos que aconteceram no ambiente e controla a segurança da sua casa!

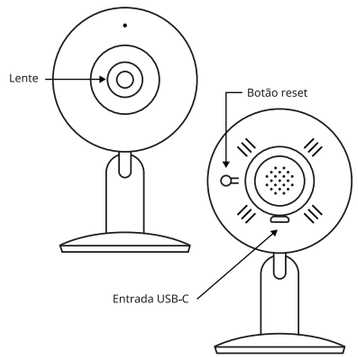

3 Adicionando dispositivo

No aplicativo, toque no Menu de “Configurações” e depois em “Dispositivos”. Para adicionar um novo dispositivo, toque no ícone “+”.

Em seguida, escolha a opção de tecnologia “Câmera”.

4 Escolhendo a rede

Agora, selecione qual será a rede Wi-Fi que a câmera será conectada e digite a senha.

Importante: Lembre-se que a câmera precisa estar ligada e próxima do roteador Wi-Fi.

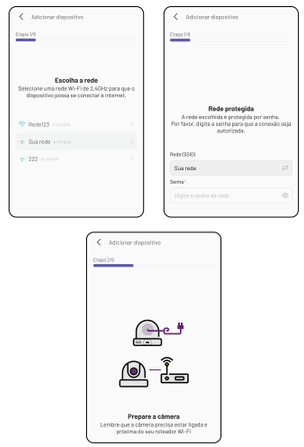

5 Reiniciando dispositivo

O próximo passo é reiniciar a câmera. Pressione o botão “Reset” que fica atrás da câmera por cerca de 10 segundos, até ouvir 4 “beeps” em sequência.

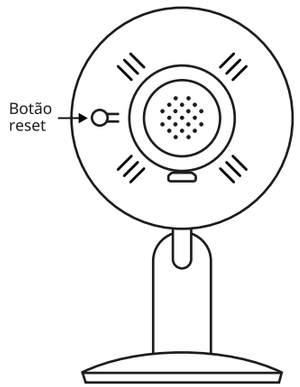

6 Iniciando pareamento

Agora, você precisa gerar um QR Code na tela do seu celular e ler com a câmera de segurança. Toque em “Gerar QR Code” e faça esse processo.

Importante: Deixe o brilho da tela bem ajustado e mantenha a câmera a uma distância entre 15 a 20 centímetros.

7 Definindo o dispositivo

Assim que a conexão for estabelecida, você precisa definir o nome do dispositivo, o tipo e qual é o ambiente que estará localizado.

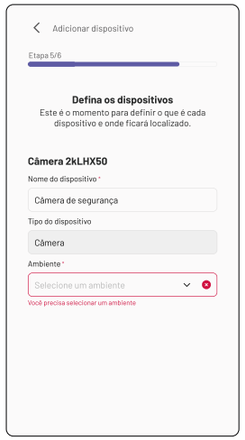

8 Dispositivo configurado

Ao concluir esse processo, o dispositivo foi adicionado com sucesso ao seu ambiente.

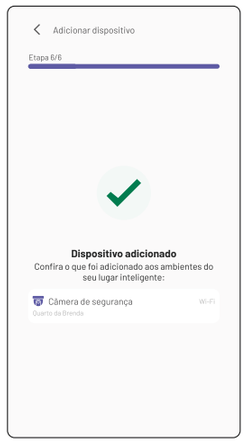

Especificações técnicas

Modelo do produto: OLLI-CAM-002

Conectividade: Wi-Fi 2,4 GHz

Fonte de energia: CC 5V/1A

Consumo de energia: Máx. 2,5W

Temperatura da operação: -20 °C ~ 50 °C

Armazenamento: Compatível com cartão microSD de até 256 GB (vendido separadamente), suporta armazenamento em nuvem (vendido separadamente).

Tamanho do produto: 60 × 55 × 103 mm

Peso líquido: 60g

Este equipamento não tem direito à proteção contra interferência prejudicial e não pode causar interferência em sistemas devidamente autorizados.

Versão de homologação.

Precauções para evitar danos ao produto e riscos à segurança:

- Instalação correta: Fixe a câmera em uma superfície estável, evitando locais com umidade excessiva ou calor intenso.
- Uso adequado da energia: Utilize apenas acessórios originais e verifique a voltagem da tomada.
- Proteção contra sobrecargas: Evite extensões sobrecarregadas e use estabilizadores para prevenir danos elétricos.
- Manuseio cuidadoso: Não tente abrir ou reparar o equipamento sem conhecimento técnico.
- Armazenamento e transporte: Guarde a câmera em local seco e seguro, protegendo contra impactos.
- Conformidade legal: Certifique-se de que o uso do dispositivo atende às normas locais.

Seguir essas medidas garante maior durabilidade do produto e segurança no uso.

Ainda precisa de ajuda?

Contate nosso suporte!

A Olli possui skill da Alexa

Sabe o que isso quer dizer? Que você pode ativar o serviço de voz em nosso aplicativo e pedir para a Alexa comandar o dispositivo.

Powered by

desbravatech ENGINEERING